ODŮVODNĚNÍ ÚZEMNÍHO PLÁNU BYSTŘICE

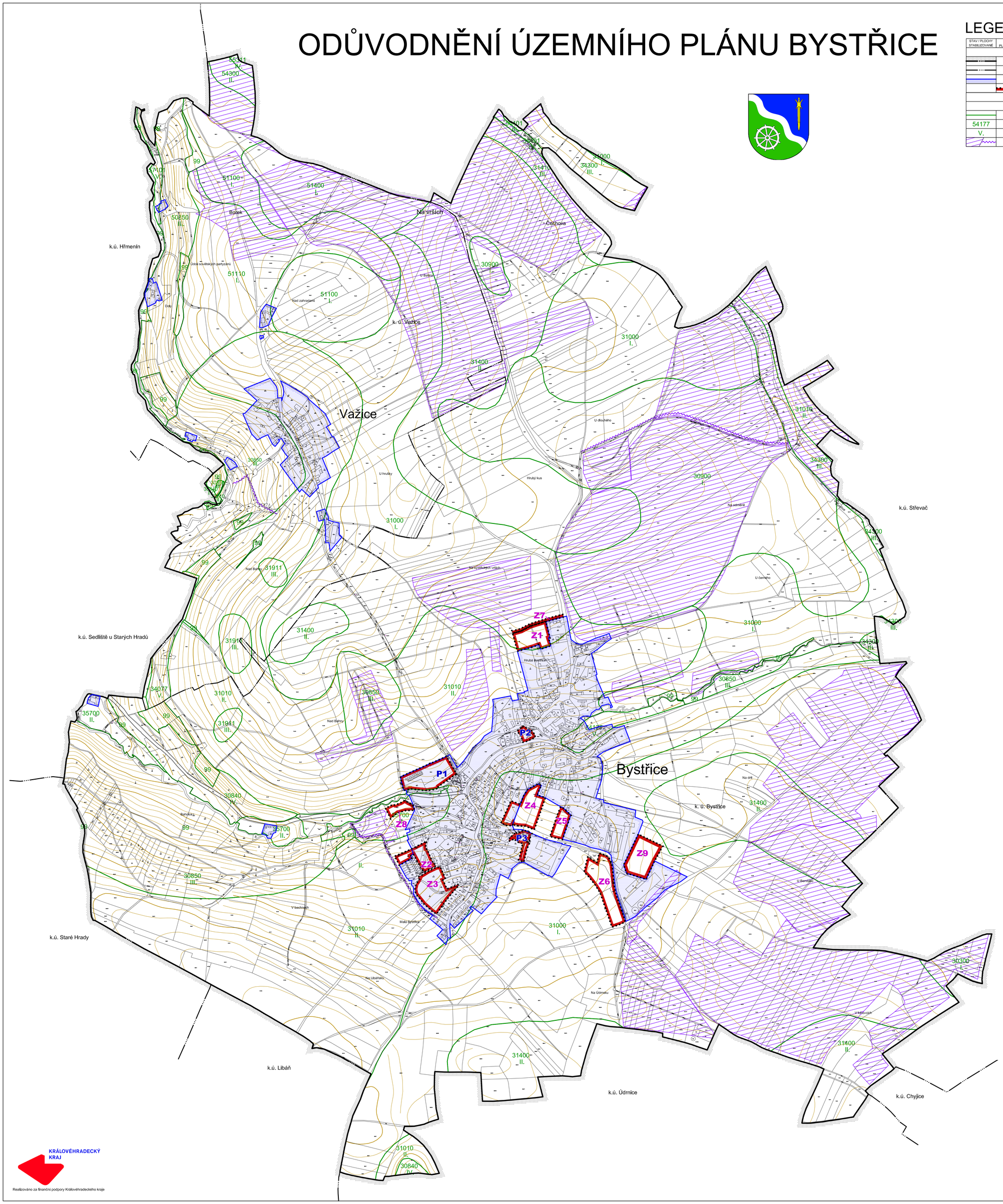

LEGENDA:

STAV / PLOCHY STABILIZOVANÉ	NÁVRH / PLOCHY ZMĚN	ÚZEMNÍ REZERVA - R	
			HRANICE ÚZEMNÍCH JEDNOTEK A PLOCH
			Hranice řešeného území
			Hranice katastrálního území
			Hranice zastavěného území k 12. 10. 2015
			Hranice zastavitelných ploch (**Z**) a ploch přestavby (**P**)
			ZEMĚDĚLSKÝ PŮDNÍ FOND
			Hranice BPEJ
54177			Kód BPEJ
V.			Třída ochrany BPEJ
			Investice do půdy (meliorace) / hlavní odvodňovací zařízení

Záznam o účinnosti

Správní orgán, který ÚP vydal:	Zastupitelstvo obce Bystřice
Datum nabytí účinnosti ÚP Bystřice:	9. 12. 2017
Pořizovatel:	Obecní úřad Bystřice
Oprávněná úřední osoba pořizovatele:	Martina Sálová Vlková
Funkce:	starostka obce
Podpis:	

Otisk úředního razítka:

ODŮVODNĚNÍ ÚZEMNÍHO PLÁNU BYSTŘICE

VÝKRES PŘEDPOKLÁDANÝCH ZÁBORŮ PŮDNÍHO FONDU 3

Projektant:

REGIO, projektový ateliér s.r.o.

REGIO s.r.o. PROJEKTOVÝ ATELIÉR HRADEC KRÁLOVÉ

Autorský kolektiv: Ing. arch. Jana Šejvlová, Ing. Zlata Machačová, RNDr. Lukáš Zemánek, Ph.D. Jan Harčarik, Pavel Kupka, Lucie Hostáková, Ing. Zuzana Baladová

Objednatel:	Obec Bystřice	Návrh:	Září 2016
Měřítko:	1 : 5 000	Vydaný ÚP:	Listopad 2017

KRÁLOVÉHRADECKÝ KRAJ

Realizováno za finanční podpory Královéhradeckého kraje